

El Instituto Municipal de Desarrollo Urbano y Vivienda del H. Ayuntamiento de Tizayuca, Hidalgo, con fundamento en las Reglas de Operación del Programa Tiza, Ciudad Solidaria y Abierta, Trabajando Por Ti, emite la siguiente:

CONVOCATORIA

A la población del municipio de Tizayuca, Hidalgo, a fin de que participen en el Programa, al tenor de lo siguiente:

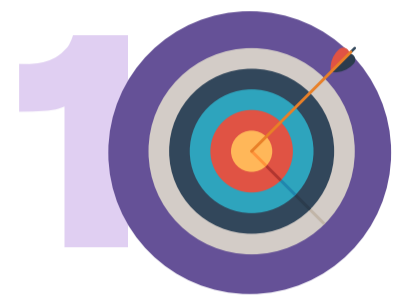

Objetivo del programa

Contribuir a mejorar la calidad de vida de las personas, preferentemente, aquellas que tengan alguna carencia social a través de soluciones integrales.



Población objetivo

Familias que presentan carencias por acceso a la alimentación, espacios de calidad en la vivienda, servicios básicos y falta de acceso a la educación de calidad.

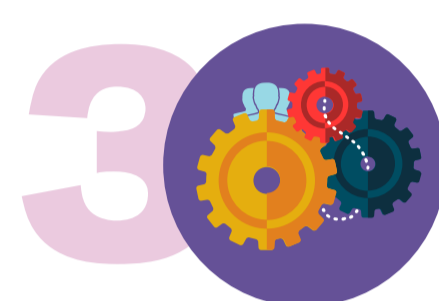

Tipos de apoyo

Los apoyos otorgados se dividen en 5 componentes, en los que CMT participa con una aportación.

COMPONENTE DE ALIMENTACIÓN



► Leche en fórmula



► Leche líquida



► Proteína cárnica

CMT

BENEFICIARIO

CMT

BENEFICIARIO

Del 37% al 42%

Del 57% al 62%

50%

50%

Monto aproximado

COMPONENTE DE EDUCACIÓN



► Plan de Conectividad



► Calzado escolar

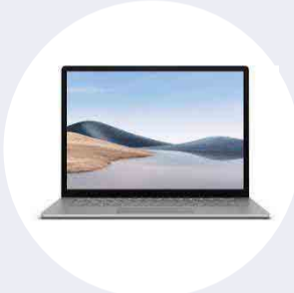

► Equipos tecnológicos

CMT

BENEFICIARIO

CMT

BENEFICIARIO

CMT

BENEFICIARIO

77%

23%

50%

50%

A consultar

A consultar

Monto aproximado

Componente de salud y seguridad humana



► Seguros de vida

CMT

BENEFICIARIO

77%

23%

Monto aproximado

Componente de agua



► Tinaco tricapa y bicapa



► Cisterna



► Biodigestor



► Calentador solar



► Tamboplas

CMT

BENEFICIARIO

41%

58%

Monto aproximado

Componente de vivienda



► Cemento y mortero



► Pintura, impermeabilizante, sellador, esmalte y disolvente

CMT

BENEFICIARIO

Del 33% al 64%

Del 41% al 66%

Monto aproximado

Componente de inclusión productiva y financiera



► Aspersoras



► Tolvas



► Tanques de almacenamiento

CMT

BENEFICIARIO

Del 28% al 41%

Del 58% al 61%

Monto aproximado



Requisitos

Copia de identificación oficial

Copia del Comprobante de domicilio

Copia de la CURP

Número telefónico

Copia de RFC*

*Nota: Requisito obligatorio para el componente de conectividad.



Contacto de atención

Para ser beneficiario del Programa comuníquese a:

(779) 796 4245

institutovivienda20@gmail.com

Avenida Juárez Sur #35, segundo piso, Barrio Nacozi, Tizayuca, Hidalgo, C. P. 43800.

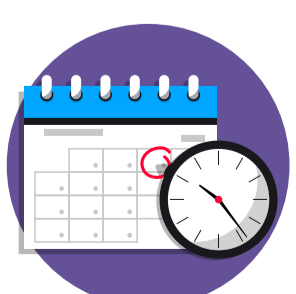

Vigencia

La convocatoria tendrá vigencia durante el ejercicio fiscal 2022.



Consideraciones generales

El aviso de privacidad y la protección de recursos en época electoral serán consultados en las reglas de operación del programa publicado en:

[Click aquí](#)



Si identificas malas prácticas

Envía las quejas o denuncias sobre las irregularidades cometidas en el manejo del Programa.

cmt@cmt.org.mx